

PERFILES DE LAS VIAS
E.S.C. 1/200

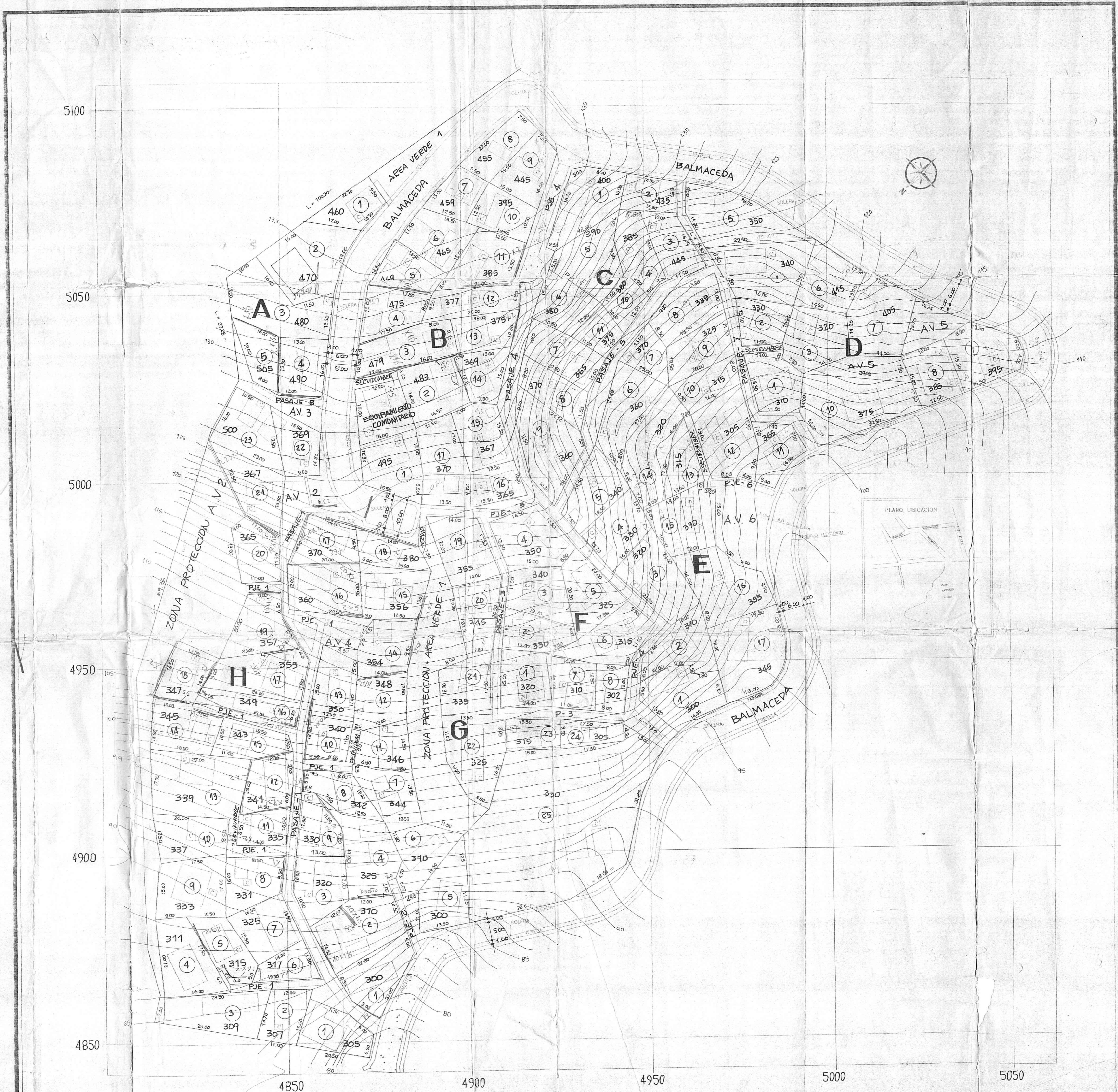
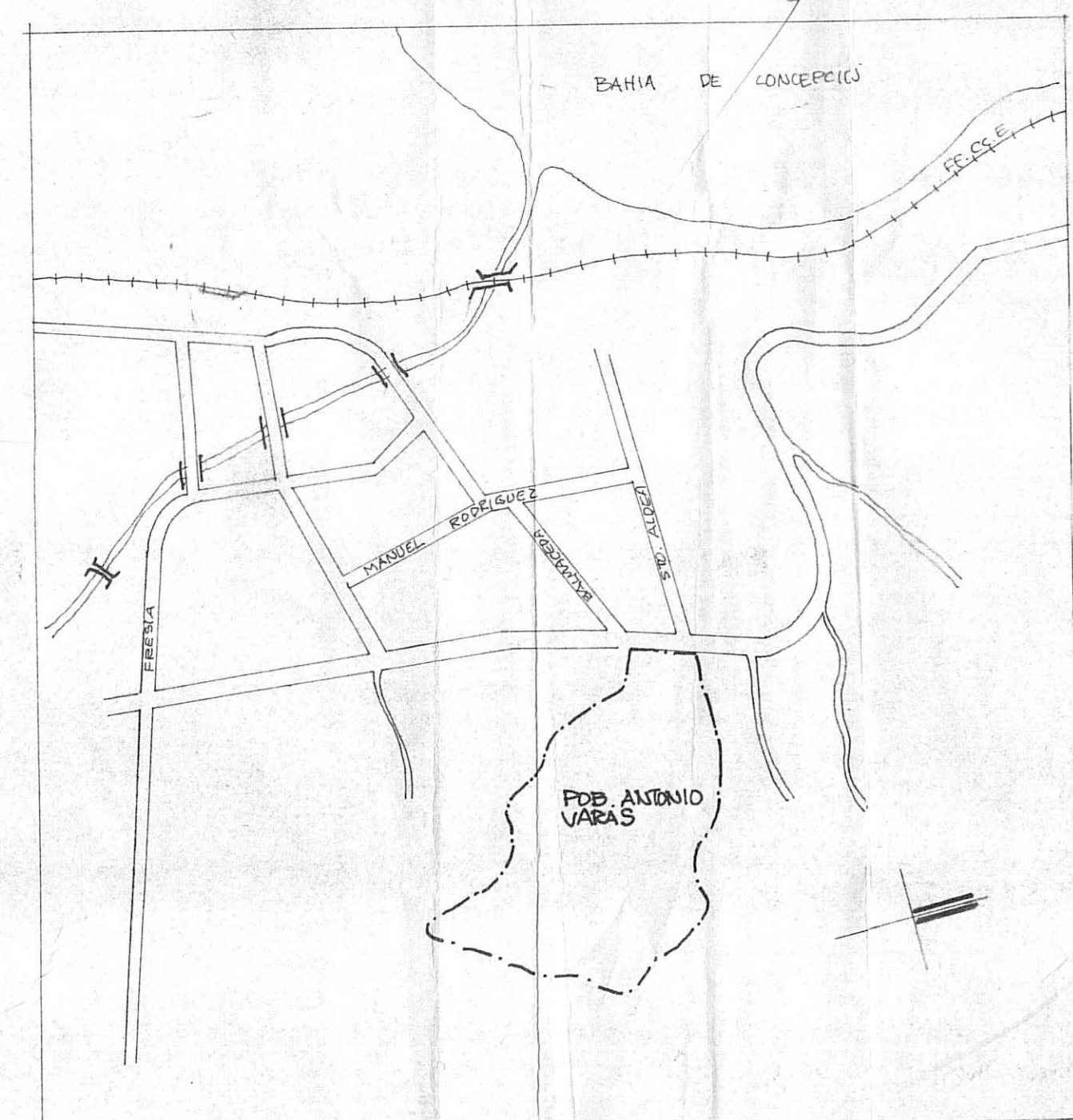
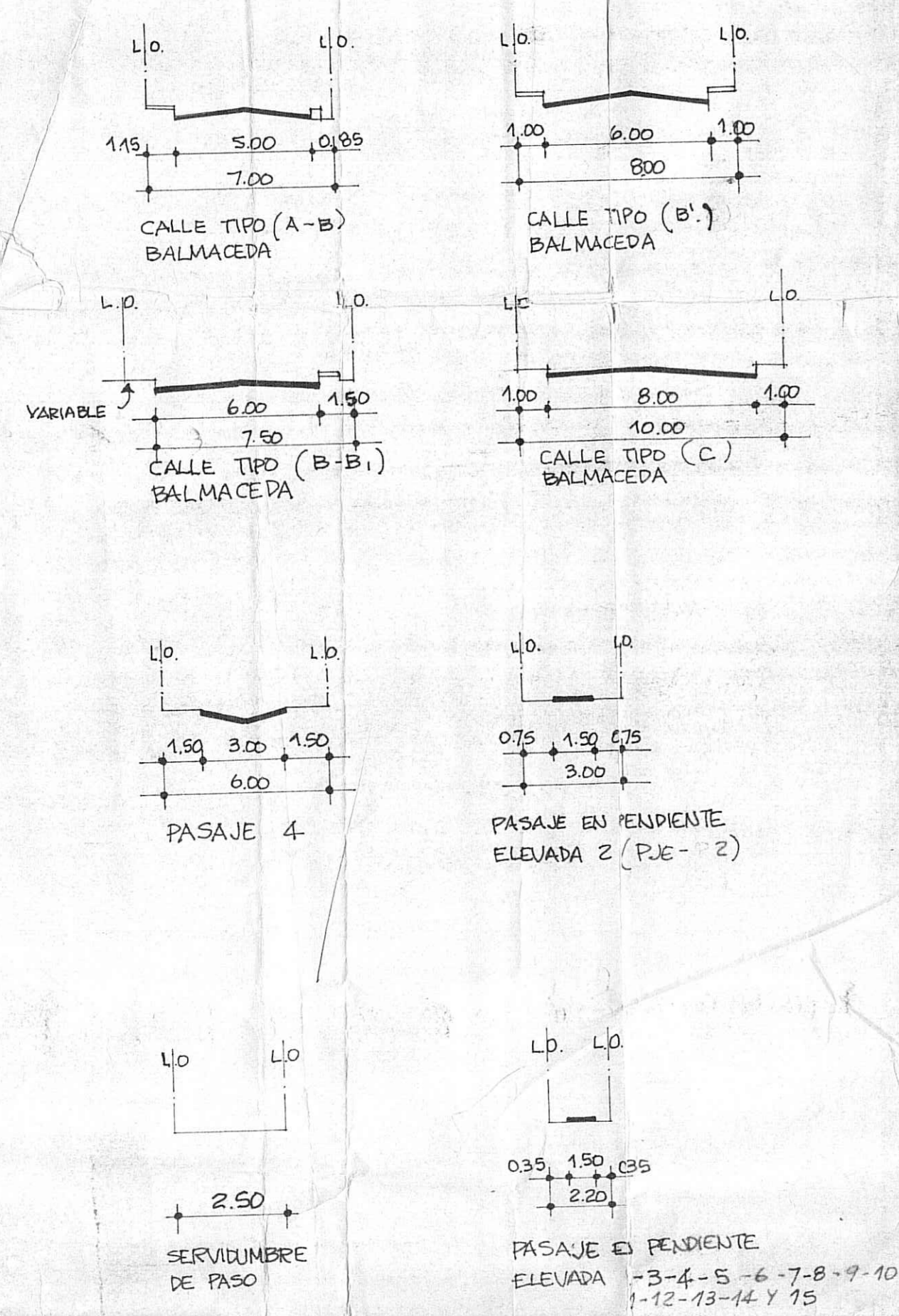

MZA	LOTE	SUPERFICIE M ²
A	1	465,70
A	2	328,25
A	3	350,25
A	4	192,00
A	5	170,00
TOTAL		1.336,20 M²

1	240,00
2	240,00
3	270,00
4	192,10
5	187,00
6	221,00
7	153,00
8	170,15
9	193,00
10	182,85
11	289,00
12	242,00
13	156,75
14	161,00
15	209,10
16	128,25
17	276,00
TOTAL	3811,95 M²

1	216,00
2	130,90
3	185,00
4	100,00
5	344,90
6	195,00
7	229,75
8	184,00
9	301,00
10	104,50
11	100,00
TOTAL	2193,45 M²

1	226,00
2	227,00
3	343,00
4	321,00
5	248,00
6	357,00
7	187,50
8	278,75
9	278,75
10	278,75
TOTAL	2766,50 M²

1	265,00
2	219,25
3	292,50
4	272,50
5	218,50
6	287,50
7	115,50
8	241,50
9	199,50
10	144,00
11	181,00
12	291,00
13	115,00
14	306,00
15	275,00
16	349,00
17	380,00
TOTAL	4.095,75 M²

1	209,50
2	149,25
3	216,00
4	289,00
5	240,00
6	230,75
7	148,75
8	190,50
TOTAL	1632,75 M²

1	240,00
2	322,00
3	191,00
4	297,80
5	256,50
6	271,57
7	219,00
8	162,50
9	160,00
10	126,50
11	141,00
12	182,00
13	155,00
14	208,00
15	221,50
16	256,50
17	192,00
18	145,50
19	240,00
20	200,00
21	210,00
22	390,00
23	221,50
24	110,50
25	178,89
TOTAL	6.709,02 M²

1	204,75
2	112,89
3	280,00
4	286,00
5	190,00
6	124,00
7	210,25
8	100,00
9	279,00
10	209,00
11	121,50
12	181,50
13	449,00
14	225,00
15	150,00
16	121,00
17	300,00
18	165,00
19	220,50
20	175,00
21	290,00
22	187,50
23	272,00
TOTAL	5032,15 M²

1	49,50
2	48,00
3	69,00
4	222,50
5	252,00
TOTAL	671,00 M²

1	228,00
TOTAL	238,00 M²

1	49,50
2	48,00
3	69,00
4	222,50
5	252,00
TOTAL	671,00 M²

CON ESTA FECHA SE PROCEDE A EFECTUAR LA RECEPCION DEFINITIVA TOTAL DE LAS OBRAS DE URBANIZACION QUE CONSTITUYEN EL PROYECTO DE LOTEOS, CONFORME A LA LEY N° 18.138, ART. 6, AÑO 1982.

SE AUTORIZA PARA TRANSFERIR EL DOMINIO DE LOS LOTES RESULTANTES.

EL PRESENTE PLANO DEBE SER ACOMPAÑADO DEL CERTIFICADO N° 016 DE FECHA 10/11/99, DE RECEPCION DE OBRAS DE URBANIZACION Y APROBACION DE LOTES.

PERUO, Noviembre 10 de 1999.

ANTONIO YARAS
Director
Obras Municipales

TOTAL LOTES HABITACION	116	27.117,52 M ²
TOTAL LOTES EQUIPAMIENTO	1	238,00 M ²
TOTAL LOTES AREA VERDE		3.496,00 M ²
TOTAL CIRCULACION		8.146,55 M ²

SUPERFICIE TOTAL DEL LOTEO 39.058,08 M²

NOTA: PROYECTO DE LOTEO ACOGIDO AL ART. 6 LEY 18.138

PROYECTO MUNICIPALIDAD DE PENAS

ANTONIO YARAS
ALCALDE E

PROPIETARIO: MUNICIPALIDAD DE PENAS
ARQUITECTO: GENEVEVA TORO T.

UBICACION: PERUO, ANTA, PUNTA CANALAN A
TOPO: ESQ. BALMACEDA
COMUNA: DE PENAS

FECHA: OCTUBRE 1999
DISEÑO: ENRIQUE TORO T.
ESCALA: 1/2000
RCL DE ANTA

S-49